



Ober-Grafendorf Abfuhrplan 2025

Zeichenerklärung

- RM EP** Restmüll Einzelpersonenhaushalt
- RM MP** Restmüll Mehrpersonenhaushalt
- GS** Gelber Sack / Kunststoffverpackungen
- AP** Altpapier
- BIO** Biomüll

»ACHTUNG« Mülltonnen bis spätestens 6⁰⁰ Uhr auf öffentlichem Gut bereit stellen!

Jänner		Februar		März		April		Mai		Juni	
Mi 01	Neujahr 01	Sa 01		Sa 01		Di 01		Do 01	Staatsfeiertag	So 01	
Do 02		So 02		So 02		Mi 02		Fr 02		Mo 02	AP BIO 23
Fr 03	GS	Mo 03	06	Mo 03	10	Do 03		Sa 03		Di 03	
Sa 04		Di 04		Di 04		Fr 04		So 04		Mi 04	
So 05		Mi 05		Mi 05		Sa 05		Mo 05	BIO 19	Do 05	RM MP
Mo 06	Hl. 3 Könige 02	Do 06		Do 06	AP	So 06		Di 06		Fr 06	
Di 07		Fr 07		Fr 07		Mo 07	BIO 15	Mi 07		Sa 07	
Mi 08		Sa 08		Sa 08		Di 08		Do 08	RM EP RM MP	So 08	Pfingstsonntag
Do 09		So 09		So 09		Mi 09		Fr 09		Mo 09	Pfingstmontag 24
Fr 10		Mo 10	BIO 07	Mo 10	BIO 11	Do 10	RM MP	Sa 10		Di 10	
Sa 11		Di 11		Di 11		Fr 11		So 11		Mi 11	
So 12		Mi 12		Mi 12		Sa 12		Mo 12		Do 12	BIO 20
Mo 13	BIO 03	Do 13	RM MP	Do 13	RM EP RM MP	So 13		Di 13		Fr 13	
Di 14		Fr 14		Fr 14		Mo 14		Mi 14		Sa 14	
Mi 15		Sa 15		Sa 15		Di 15		Do 15		So 15	
Do 16	RM EP RM MP	So 16		So 16		Mi 16		Fr 16		Mo 16	25
Fr 17		Mo 17	08	Mo 17	12	Do 17	AP	Sa 17		Di 17	
Sa 18		Di 18		Di 18		Fr 18		So 18		Mi 18	
So 19		Mi 19		Mi 19		Sa 19		Mo 19	BIO 21	Do 19	Fronleichnam
Mo 20		Do 20		Do 20		So 20	Ostersonntag	Di 20		Fr 20	GS
Di 21		Fr 21		Fr 21		Mo 21	Ostersonntag 17	Mi 21		Sa 21	
Mi 22		Sa 22		Sa 22		Di 22	BIO	Do 22		So 22	
Do 23	AP	So 23		So 23		Mi 23		Fr 23	GS	Mo 23	BIO 26
Fr 24		Mo 24	BIO 09	Mo 24	BIO 13	Do 24		Sa 24		Di 24	
Sa 25		Di 25		Di 25		Fr 25	GS	So 25		Mi 25	
So 26		Mi 26		Mi 26		Sa 26		Mo 26		Do 26	
Mo 27	BIO 05	Do 27		Do 27		So 27		Di 27		Fr 27	
Di 28		Fr 28	GS	Fr 28	GS	Mo 28	18	Mi 28		Sa 28	
Mi 29		Sa 29		Sa 29		Di 29		Do 29	Christi Himmelfahrt	So 29	
Do 30		So 30		So 30		Mi 30		Fr 30		Mo 30	27
Fr 31	GS	Mo 31		Mo 31	14			Sa 31			

Altstoffsammelzentrum Ober-Grafendorf

- Jänner 4./18.*
- Februar 1./15.*
- März 1./6./13./20./27.
- April 3./5./10./17./24.
- Mai 3./8./15./22.
- Juni 5./7./12./26.
- Juli 3./5./10./17./24./31.
- August 2./7./14./21./28.
- September 4./6./11./18./25.
- Oktober 2./4./9./16./23./30.
- November 6./8./13./20./27.
- Dezember 6./20.*

Öffnungszeiten:

- Donnerstag von 14⁰⁰ bis 18⁰⁰ Uhr
- Samstag (mit * gekennzeichnet) von 08⁰⁰ bis 11⁰⁰ Uhr

Problemstoffsammlung

- Donnerstag, 27.03.2025
- Donnerstag, 26.06.2025

Juli		August		September		Oktober		November		Dezember	
Di 01		Fr 01		Mo 01	36	Mi 01		Sa 01	Allerheiligen	Mo 01	BIO 49
Mi 02	BIO	Sa 02		Di 02		Do 02	AP	So 02		Di 02	
Do 03	RM EP RM MP	So 03		Mi 03		Fr 03		Mo 03	BIO 45	Mi 03	
Fr 04		Mo 04	32	Do 04		Sa 04		Di 04		Do 04	
Sa 05		Di 05		Fr 05		So 05		Mi 05		Fr 05	GS
So 06		Mi 06		Sa 06		Mo 06	BIO 41	Do 06		Sa 06	
Mo 07		Do 07		So 07		Di 07		Fr 07	GS	So 07	
Di 08		Fr 08		Mo 08	BIO 37	Mi 08		Sa 08		Mo 08	Maria Empfängnis 50
Mi 09	BIO	Sa 09		Di 09		Do 09		So 09		Di 09	
Do 10	AP	So 10		Mi 10		Fr 10	GS	Mo 10		Mi 10	
Fr 11		Mo 11	BIO 33	Do 11		Sa 11		Di 11		Do 11	
Sa 12		Di 12		Fr 12	GS	So 12		Mi 12		Fr 12	
So 13		Mi 13		Sa 13		Mo 13	42	Do 13	AP	Sa 13	
Mo 14		Do 14		So 14		Di 14		Fr 14		So 14	
Di 15		Fr 15	Mariä Himmelfahrt	Mo 15	38	Mi 15		Sa 15	Hl. Leopold	Mo 15	BIO 51
Mi 16		Sa 16		Di 16		Do 16		So 16		Mi 16	
Do 17	BIO	So 17		Mi 17		Fr 17		Mo 17	BIO 47	Mi 17	AP
Fr 18	GS	Mo 18	GS 34	Do 18		Sa 18		Di 18		Do 18	RM EP RM MP
Sa 19		Di 19		Fr 19		So 19		Mi 19		Fr 19	
So 20		Mi 20		Sa 20		Mo 20	BIO 43	Do 20	RM MP	Sa 20	
Mo 21		Do 21	AP	So 21		Di 21		Fr 21		So 21	
Di 22		Fr 22		Mo 22	BIO 39	Mi 22		Sa 22		Mo 22	52
Mi 23		Sa 23		Di 23		Do 23	RM EP RM MP	So 23		Di 23	
Do 24		So 24		Mi 24		Fr 24		Mo 24		Do 24	
Fr 25		Mo 25	BIO 35	Do 25	RM MP	Sa 25		Di 25		Do 25	Christtag
Sa 26		Di 26		Fr 26		So 26	Nationalfeiertag	Mi 26		Fr 26	Stefanitag
So 27		Mi 27		Sa 27		Mo 27	44	Do 27		Sa 27	
Mo 28	BIO 31	Do 28	RM EP RM MP	So 28		Di 28		Fr 28		So 28	
Di 29		Fr 29		Mo 29	40	Mi 29		Sa 29		Mo 29	BIO 01
Mi 30		Sa 30		Di 30		Do 30		So 30		Di 30	
Do 31	RM MP	So 31		Fr 31						Mi 31	

Wohin mit der leeren Batterie? Die ist so klein, die werfe ich in den Restmüll, oder?

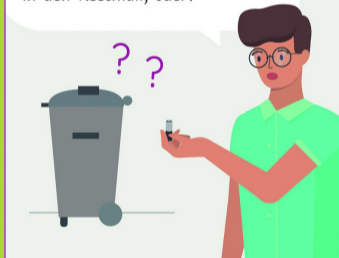

NEIN PAPA!!!!

Jede einzelne Batterie zählt! Die darf da nicht rein!



Mach's wie die Watts! Wir können sie aber ganz einfach bei einer Sammelstelle oder im Geschäft zurückgeben!



Weitere Infos findest du auf www.elektro-ade.at



Gemeindeverband St. Pölten

Tel: 0 2742/71117

mail: gemeindeverband@gvu-stpoelten.at
www.umweltverbaende.at/stpoeltenland

Aktuelle Informationen zu Fragen betreffend Müllvermeidung und Mülltrennung entnehmen Sie bitte der Verbandszeitung »Umweltinfo« und dem Trenn ABC.at www.umweltverbaende.at/stpoeltenland. Für spezielle Fragen steht Ihnen unsere Abfallberatung gerne zur Verfügung.

die NÖ Umweltverbände

Wir machen's einfach.

brantner
green solutions

059 444 | www.brantner.com

Im Auftrag des GUV St. Pölten

Skarabäus
GVU St. Pölten-Land

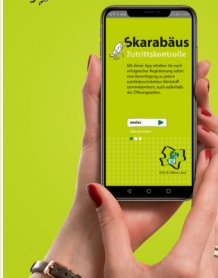

Mit der Skarabäus-App erhalten sie, außerhalb der Öffnungszeiten Zutritt zu den Wertstoffzentren (WSZ) des GUV.

- NEU Abfuhrtermin Erinnerung
- NEU Informationen zur Abfallentsorgung
- Zutritt in Sammelzentren verbessert
- Einfache Registrierung
- Kostenlos

Mehr Informationen und Registrierung www.skarabaeus-gvustp.at

